

INTERNATIONAL

The key to your profit!

Fibra en la nutrición de aves

Fibra

- Consideración tradicional:
 - Reduce consumo
 - Reduce digestibilidad
 - Aumenta la viscosidad y el crecimiento de patógenos
- Ahora hay nuevas tendencias
 - El tipo, el nivel, el tamaño y la fuente en la dieta van a dar respuestas diferentes

Salvado trigo

Forma irregular, encontraremos particulas de almidon

Cascarilla de soja

Forma curvada y bajo contenido en lignina

Pulpa de remolocha

Forma irregular
Alto contenido en pectina

Cascarilla avena

Abrasivo y resistente a la molienda

Cascarilla girasol

Altamente lignificado y abrasivo

Poca resistencia a la presión y bajo nivel de humedad

Cascarilla arroz

Abrasivo y altos contenidos de silica

A close-up photograph of fragmented cereal straw (paja de cereal). The material is light brown to tan in color and consists of numerous thin, fibrous, and laminar fragments. The fragments are irregular in shape and size, with some showing a distinct layered or fibrous structure. The background is dark, making the straw fragments stand out.

Paja de cereal

Alargado y laminar
Facil de romper y abrasivo

Cascarilla guisantes

**Curvado y resistente a la rotura
y contenido de almidón.**

Que es la fibra

- Fibra total en dieta (FTD)
 - Fibra neutro detergente (FND)
 - Fibra acido detergente (FAD)
 - Fibra bruta (FB)
 - Lignina acido detergente (LAD)

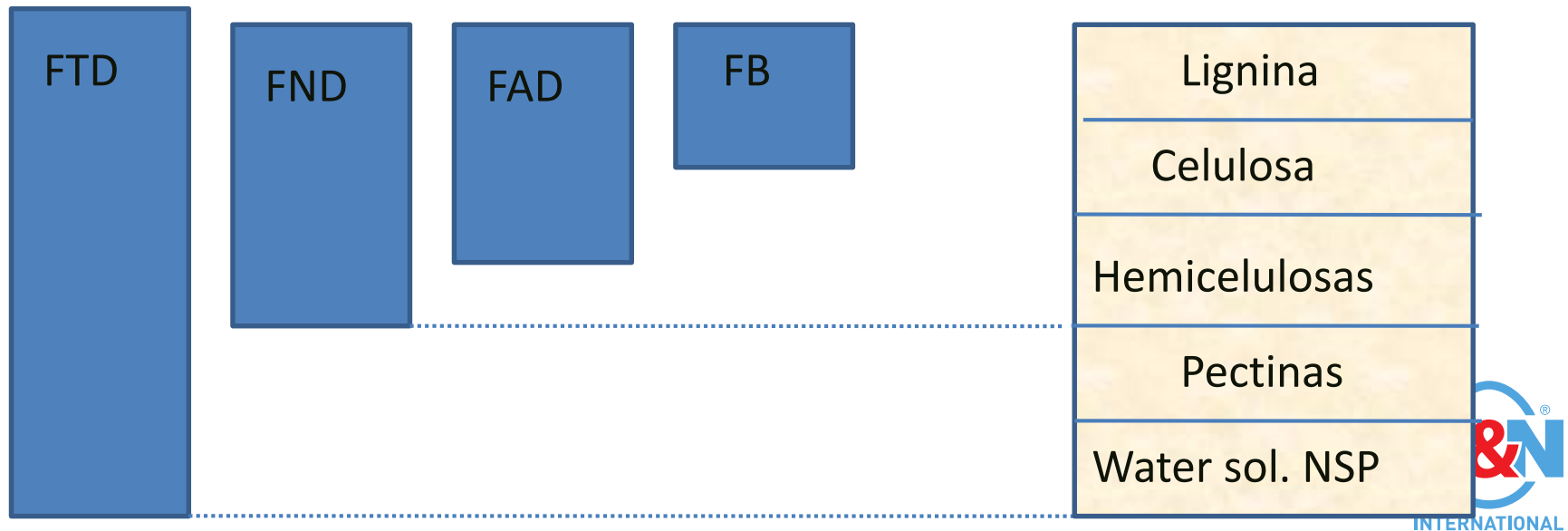

Fibra en las materias primas

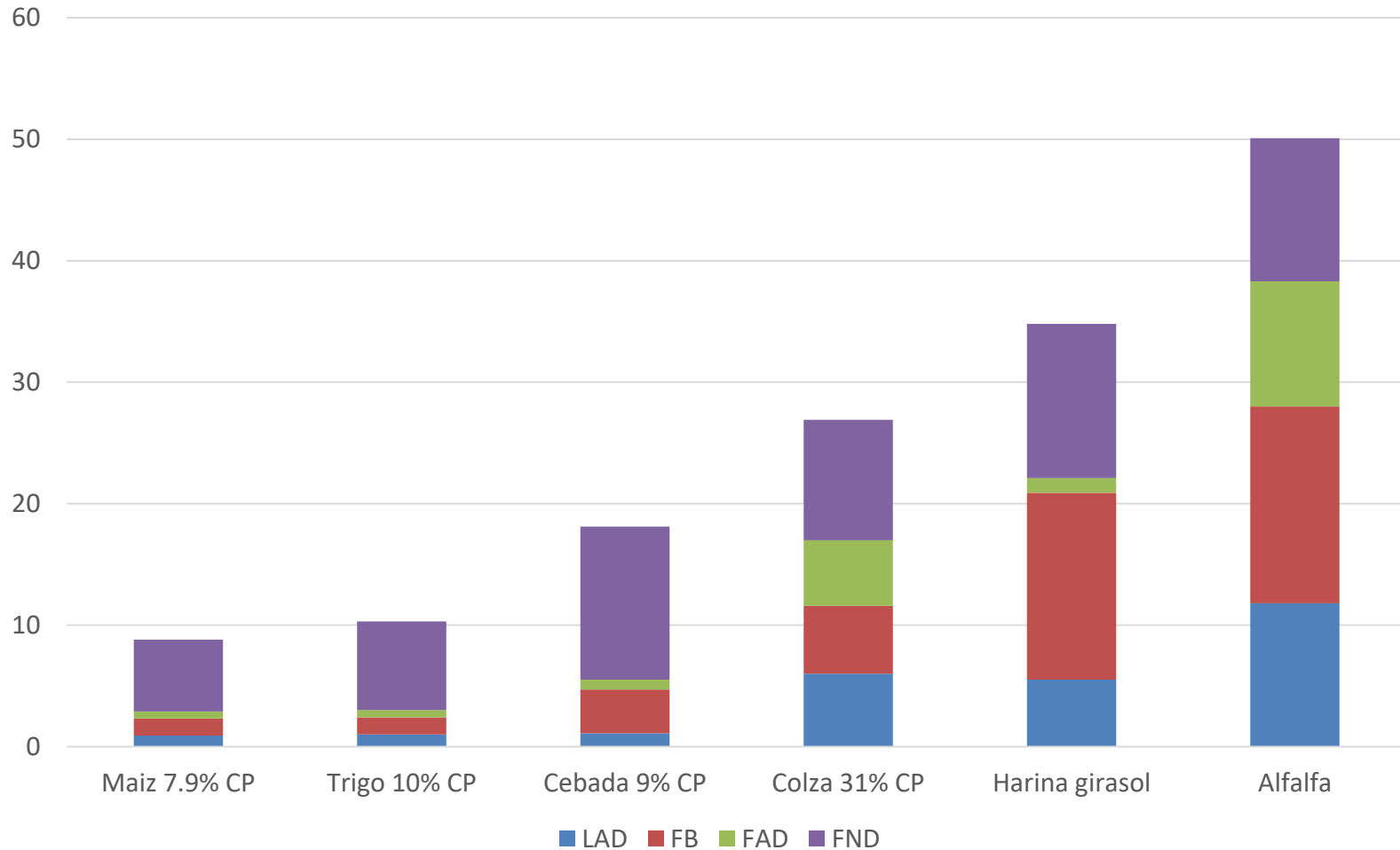

Plant & Animal ANF

	Max E.coli (log CFU)	Max. Clostridium (log CFU)	Media Salmonella (%)
Harina soja	2.08	3.69	9%
Salvado de trigo y cilindro de arroz	2.48	3.48	13%

Actualizacion de la fibra

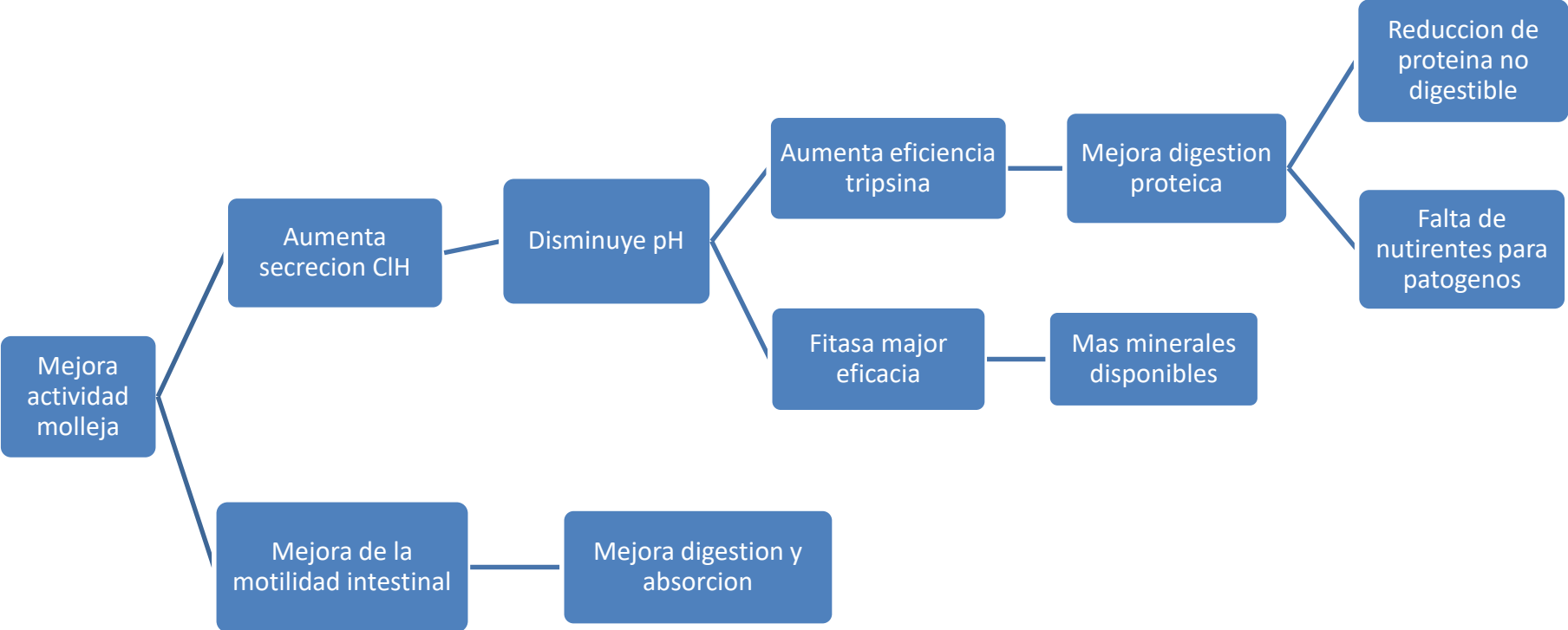

De donde viene esta fiebre por la fibra en pollos?

- Aumento en la presión por la reducción del uso de antibióticos
- Prohibición del uso de algunos aditivos para preservación del alimento
- Regulaciones de bienestar animal en pollo que afectan a la eficiencia económica de la granja

Fibra en pollos

- Mejora de salud intestinal
 - Control del tipo de flora
 - Reducción de cama húmeda
- Otros:
 - Reducción de la pododermatitis
 - Reducción de proventriculitis
- Aumento del índice de conversión

De donde viene esta fiebre por la fibra en puesta?

Fibra en ponedoras

- Comportamiento
 - Reducción de comportamientos agresivos
 - Mejora del emplume
 - Reducción del canibalismo y mortalidad
- Mejora de producción
 - Mejora de la capacidad ingesta al arranque de puesta

Fibra y comportamiento

- La gallinas no es un calmante
- La fibra es una solución a una deficiencia nutricional
- Mas fácil subir la fibra que encontrar la deficiencia?

Les interesa la fibra?

Desarrollo capacidad ingesta

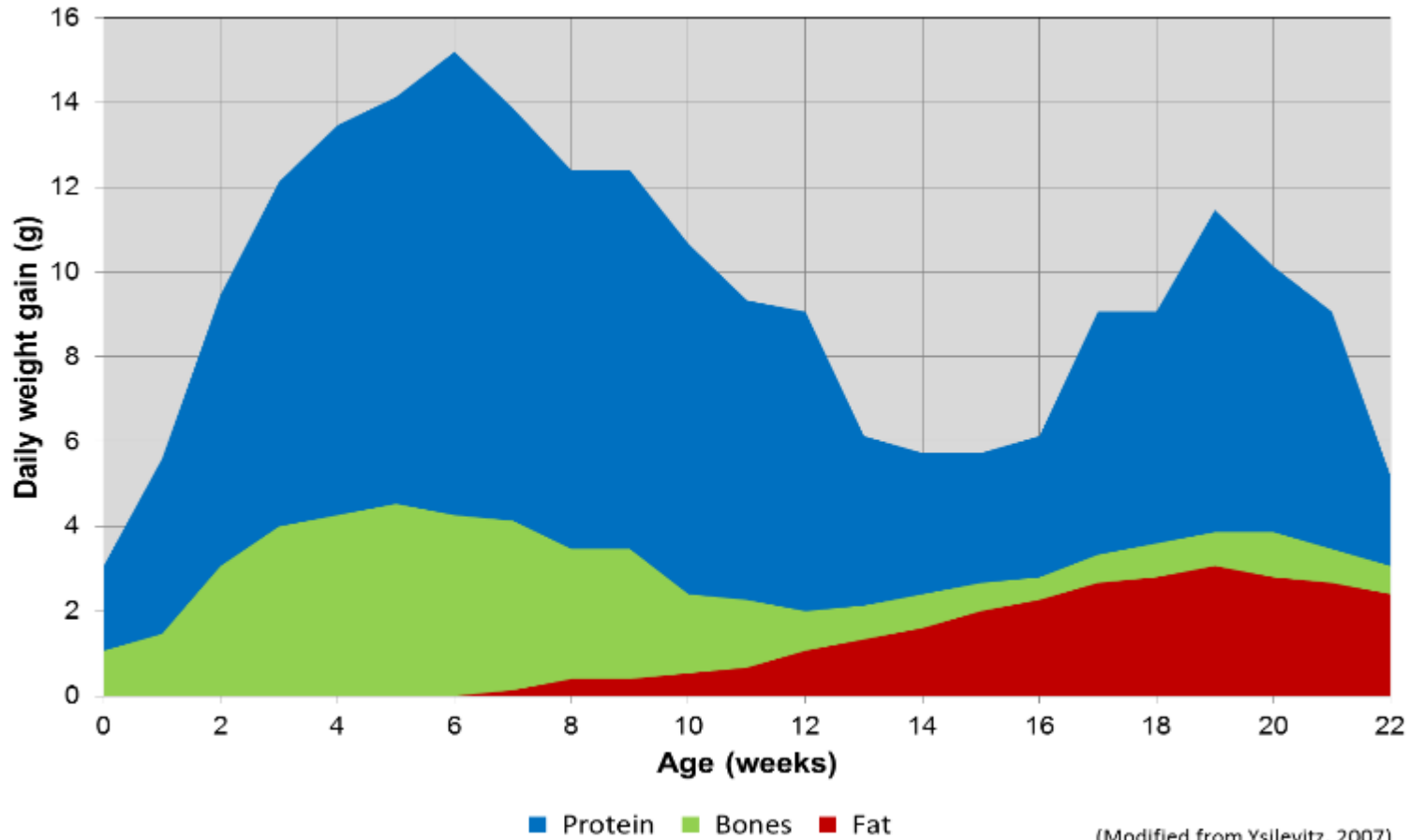

Consumo y crecimiento

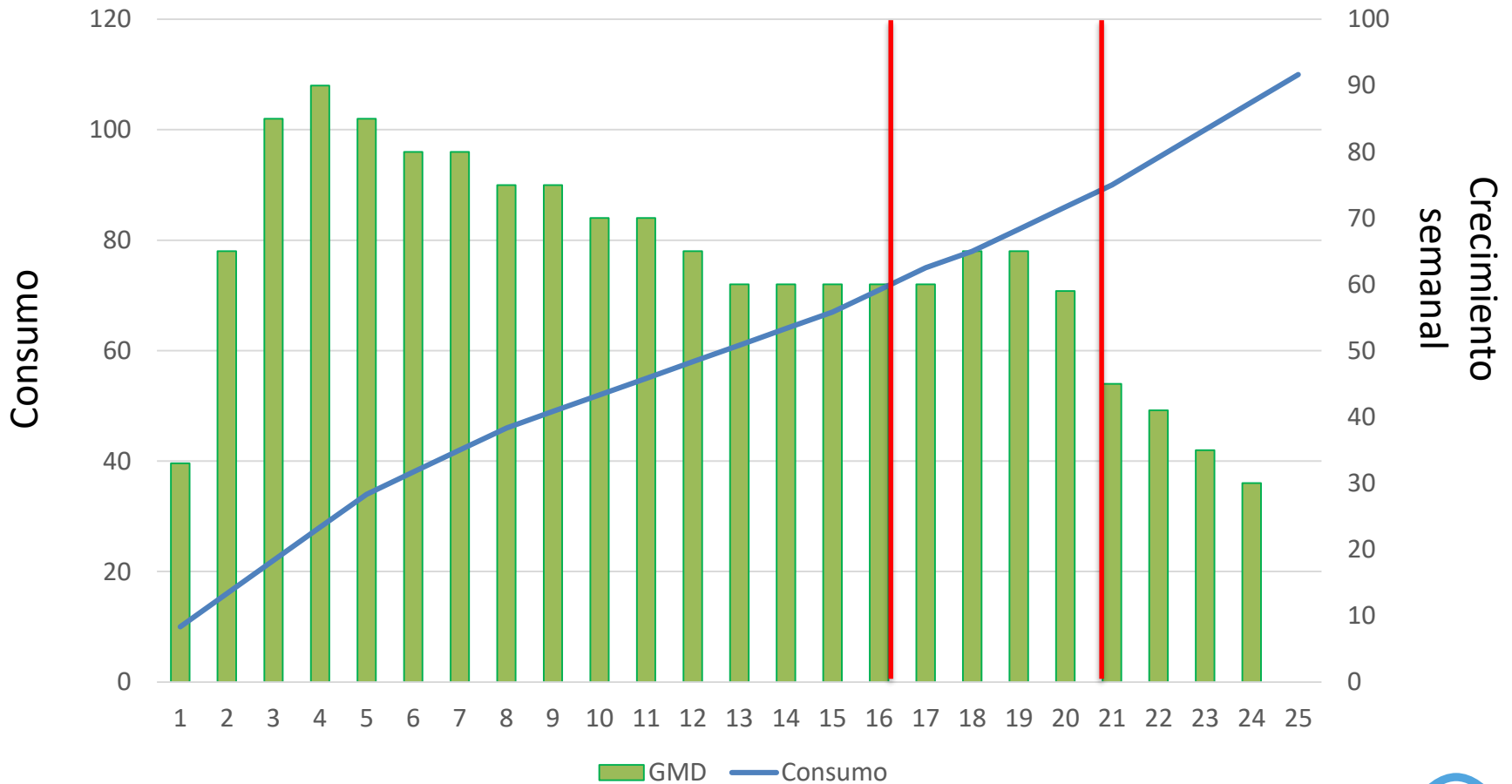

Energia

Energia para Nick chick

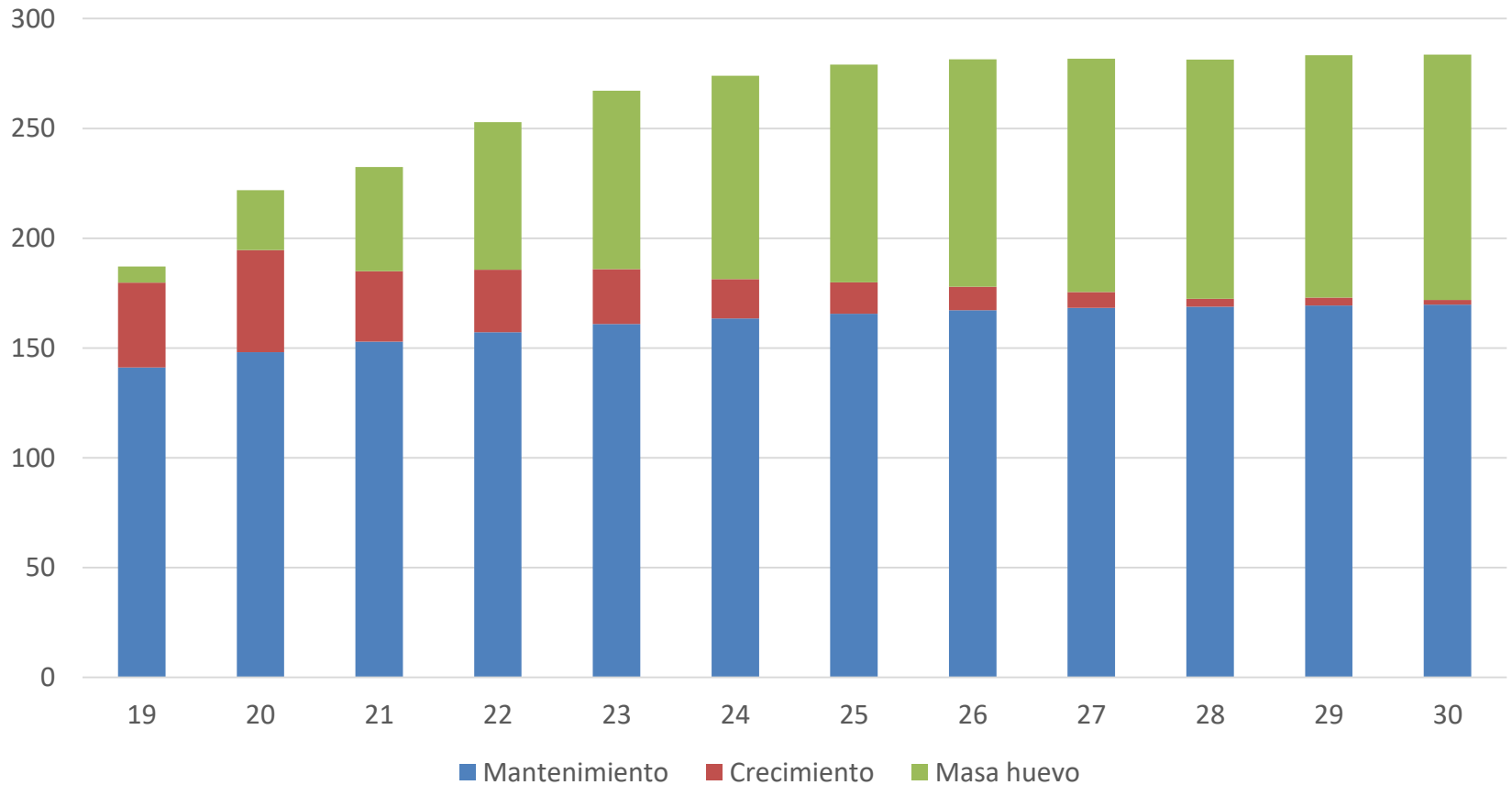

Amino ácidos

Mg Lys Nick chick

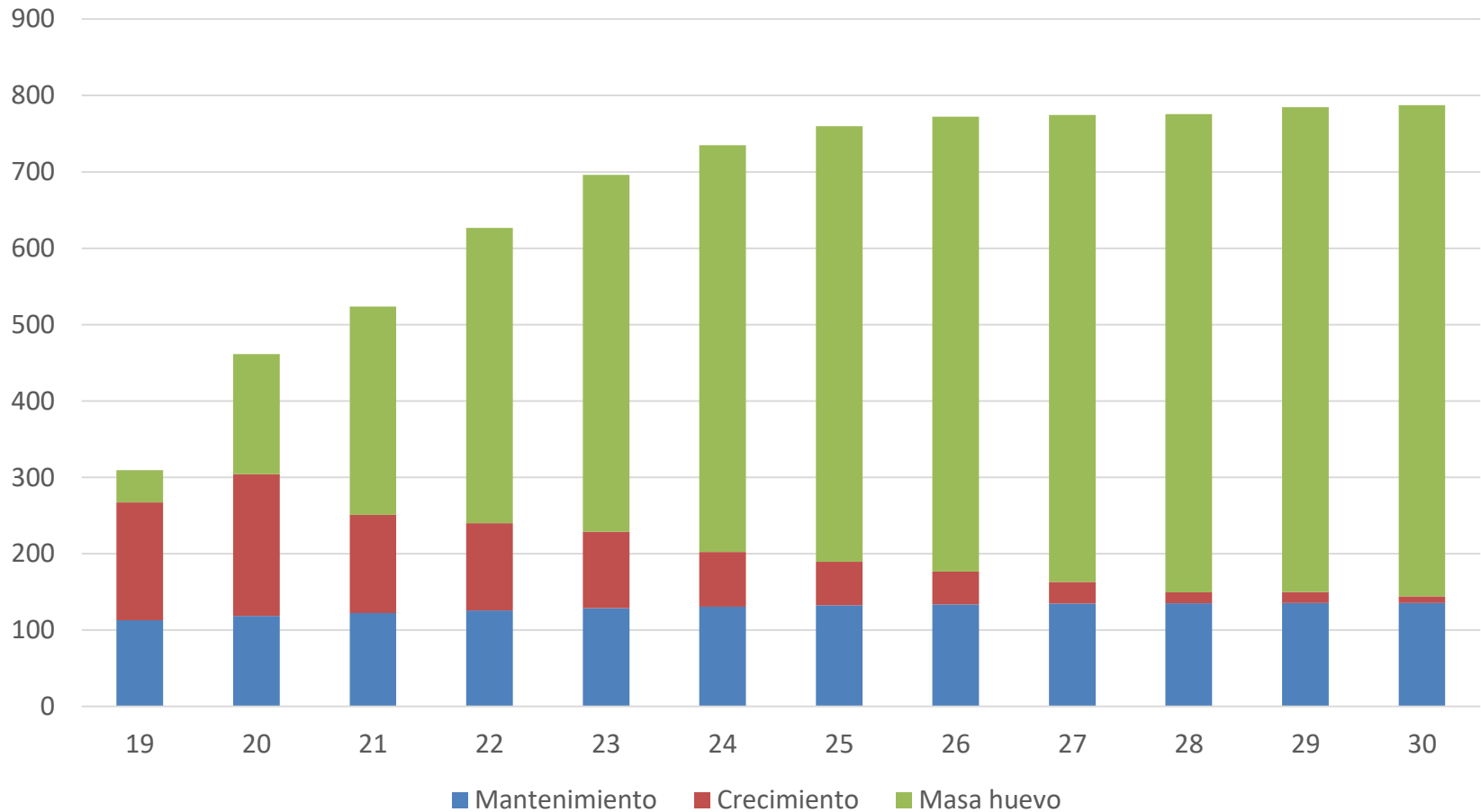

Capacidad de ingesta aumentada

% Molleja / peso vivo

	Semana 5	Semana 10	Semana 17
Control	5.1	4.2	3.6
Paja	5.4*	4.5*	3.9
Pulpa remolacha	5.4*	4.5*	3.8
DS (n=10)	0.53	0.31	0.40

Guzmán et al., 2015

Como hacerlo

- Fibra bruta:
 - Inicio: 3%
 - Engorde: 3.5%
 - Desarrollo: >4.5%
- Niveles de FND
- Debe suponer un aumento de coste del pienso?

Formulación vs Recomendación

	Rec	Practica	Diferencia
EM	2750	2800	-1.78%
Lys Dig	0.52	0.82	-3.75%
Met Dig	0.24	0.35	-2.85%
M+C Dig	0.44	0.60	-2.67%
Thr	0.36	0.62	-4.2%
Trp	0.12	0.19	-3.68%

Que me ahorro?

Ademas en granja

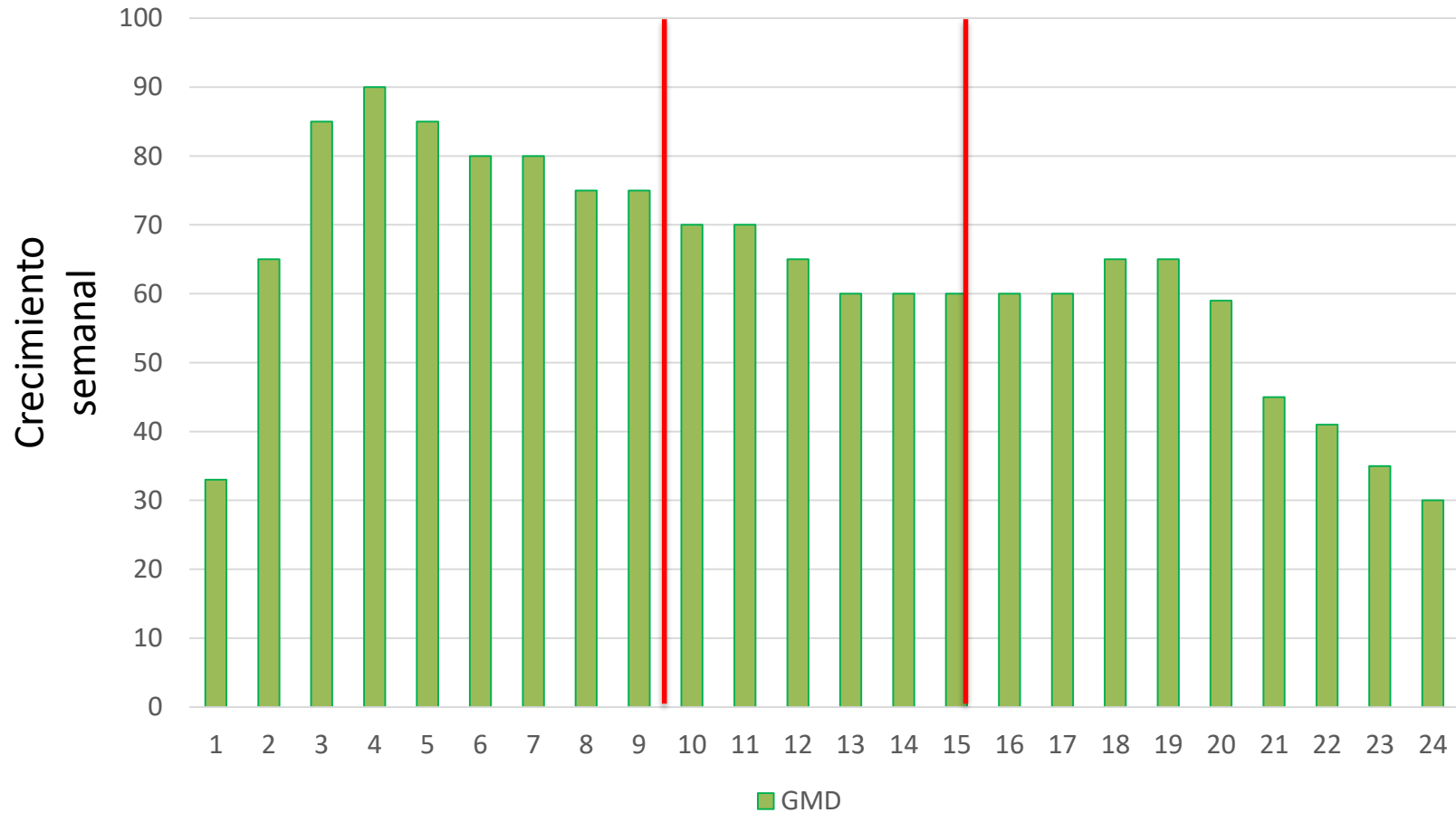

Resumen

- El concepto de fibra en dieta ha cambiado
- No toda la fibra es igual
- En una puesta en jaula la fibra permite un aumento de capacidad de ingesta
- En gallina el mejorar la capacidad de consumo es clave para la longevidad de la gallina en puesta